

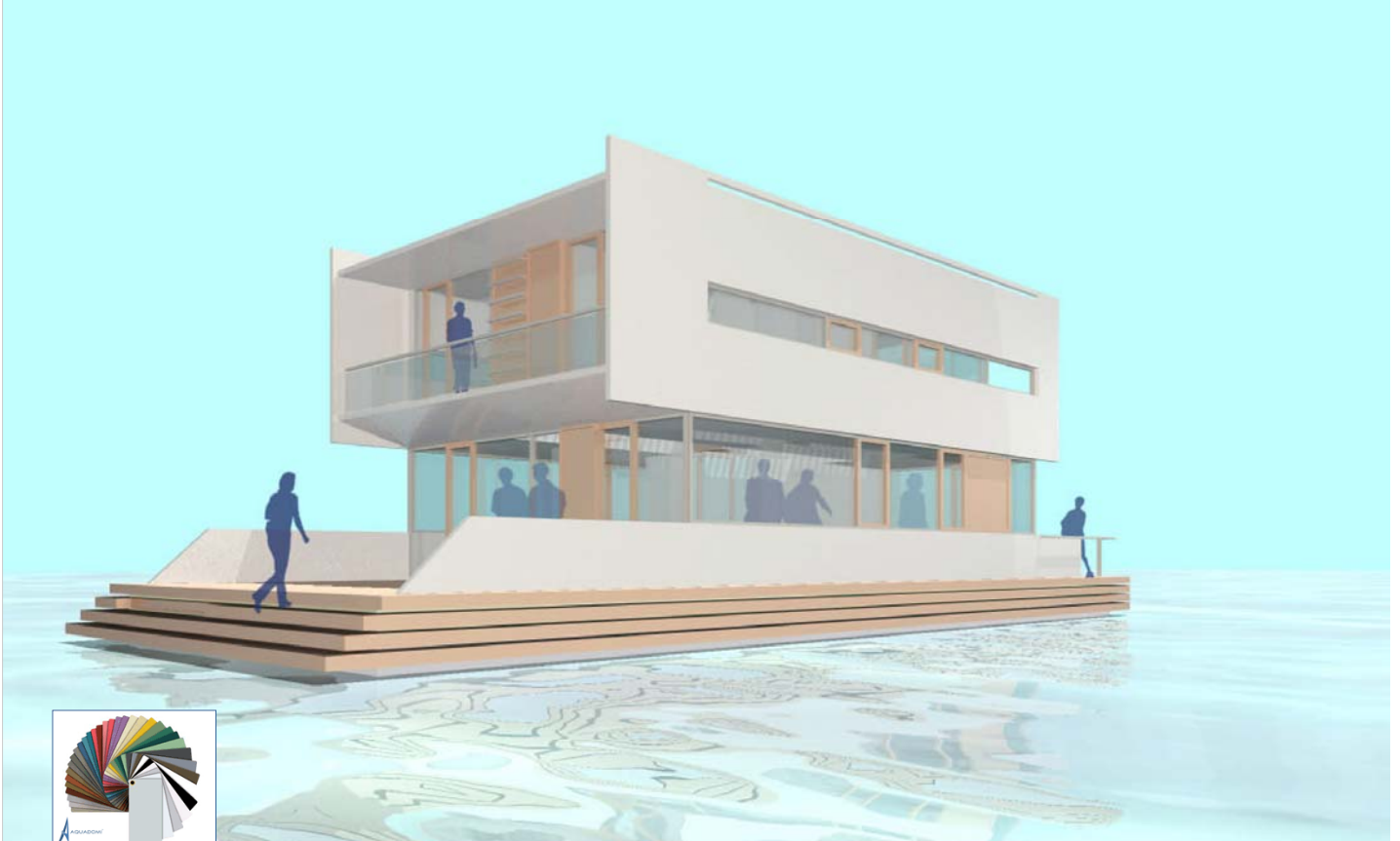

AquaDomi husbåd: Family Livø A160HB02

Tegnet af kasper lorentzen [arkitekt maa.]

Flydende bolig



Grundplan 160 kvm
Terrasser 96 kvm
Boligareal 160 kvm
Vandtrappe

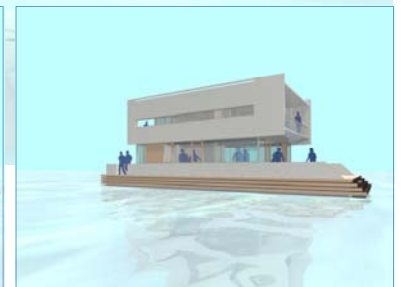

Grundplan - plan 0



HTH køkken & bad



AquaDomi® flydende bolig / husbåd
Model: A160HB02 Family Livø - Tekniske data:

Grundplan: 160 Kvm. (8x18 meter)
Ponton: Marinetek Houseboat Pontoon.
Plan: 00 + 01 ▶



Indvendig:

Gulve Trægulve i Merbau, Eg eller Ask som skibsdæk.
Vægge Råhvid malet filt
Lofter Råhvid malet filt
Døre Råhvid malede plane døre
Greb Børstet stål
Fodlister Hvidmalede
Skabe HTH hvid

Installationer:

Varme Elvarme i gulve,
Vand Trykvand samt EL varmtvandsbeholder
Ventilation Udsugning fra køkken, bad/toilet
EL Standard installation 230/400V
Telefon Muligt som trådløs
Internet Muligt som trådløs
Antenne Ja
Køkken HTH køkken Basic

Hvidevarer Muligt
Alarm Muligt
Dørtelefon Muligt
Spildevand Tilslutning til offentligt kloaksystem

Baderum/toilet:

Gulve Lys klink, matslebet
Bruserum Lys klink, matslebet
Vægge Råhvid malet filt (glans 20)
Hvidevarer Muligt
Sanitet & armaturer
Hvid sanitet som IFØ og væghængt toilet
Armaturer som Damixa eller Grohe
Termostatstyret blandingsbatteri i bruseniche

Udvendig:

Facader AquaDomi profil, plan eller stenfacade
Vinduer Alu/træ med termoruder højisol.
Døre Alu/træ med termoruder højisol.
Terrasser AquaDomi terrasse profil, mahogni eller natur
- kan fås i lille eller stor profil
Søgelænder Rustfri stål med hærdet glas eller net
Trappe Speciel aluminium med trin svarende til terrassen
Gangbro Kan fås i flere størrelser.

Husbåden A144HB02 Family Livø er en flot 2 plans husbåd med gode terrasser i begge plan. 2 soveværelser og 1 børneværelse. Kan fås med 2 børneværelser, hvor badeværelset på 1.sal er lidt mindre og den store lysåbning fra stuen er lukket.

Husbådens grundareal er på 160 kvm. og boligarealet 160 kvm., terrasser samlet 96 kvm.

A144HB02 Livø leveres med vandtrappe der er monteret sammen med en robust planbeklædning der har flere funktioner. Beklæd-

ningen opløser sammenstødet mellem terrasse og ponton for derved at definere en sammenhængende base for husbåden. Beklædningen giver en varm overflade der indbyder til et ophold på kanten - til at sidde med "fødderne i vandet" og derved understøtte en af husbådens fornemteste kvaliteter - nærheden til vandet.

Der er indgang til husbåden via bagerste soldæk, også kaldet ankomst hvor der er en opholds niche. Der er gæste toilet i stueplan, og badeværelse på 1. sal.

Der er både køkken og bryggers, spisestue, opholdsstue, bibliotek samt leg/opholdsareal for børnene.

På forreste soldæk (32 kvm.) er der god plads med spisekrog og bænk til opbevaring af redningsveste m.v.

HTH Køkkenet fås i mange varianter og farver/materialer. AquaDomi tilbyder et stort og bredt udvalg i HTH kvalitetskøkkener. Her er alt hvad du behøver, og køkkenet fremtræder lyst og venligt med god oversigt og har en væsentlig placering i rummet.

Model:
A160HB02 Family Livø

Pris og finansiering:

Af nedenstående skema ses priser inklusiv 25% moms i de forskellige varianter.

Udbetaling 20%, resten over 30 år som banklån med en årlig rente på p.t. 4,1467%. Ydelsen opkræves kvartalsvis, og renten er variabel som CIBOR3+1%. Nettoydelsen er vist ved skat 33%.

Garanti:

1 år med serviceeftersyn samt 5 års reklamationsret.

Øvrige:

AquaDomi® flydende bolig leveres i hele Danmark. Prisen er inkl. montage på stedet, og leveres nøglefærdigt med attest til forsikrings-selskab. Prisen er ekskl. transport samt forankrings-system.

Alle leverancer er betinget af:

AquaDomi® salgs- og leveringsbetingelser.

Forbehold:

Forbehold for levering, trykfejl samt prisændringer.

AquaDomi A/S Agent: Færøerne & Island
MARETEC Shipbrokers, Box 2166, 165 Argir, Færøerne

Telefon: +298 31 77 88
Telefax: +298 31 71 46
E-mail: shipsale@maretec.fo
Internet: www.maretec.fo

Grundplan for øverste dæk, med 2 forskellige indretningsmuligheder.



AquaDomi® er fremtidens flydende boliger, sommerhuse, restauranter, café, hotel samt erhvervskontorer. AquaDomi® har som mål, at levere et unikt og individuelt design der lever op til nutidens og fremtidens krav og ønsker. Spørg efter brochure-materiale eller se mere på www.aquadomi.dk. AquaDomi® forhandles i flere lande. Copyright by AquaDomi®